



La solution assistance

# ERROR CODE



La solution assistance



**Français**

**Page de**

**2**

**à**

**3**



**English**

**Page**

**4**

**to**

**5**



**Español**

**página**

**6**

**a**

**7**



**Português**

**página**

**8**

**a**

**9**



**Polski**

**strona**

**10**

**do**

**11**



**Magyar**

**oldal**

**12**

**és**

**13**



**Română**

**pagina**

**14**

**și**

**15**



**Deutsch**

**Seite von**

**16**

**und**

**17**

*La solution assistance*



CODES ERREUR	Description
<b>E0</b>	Problème communication entre afficheur / puissance
<b>E1</b>	Défaut sonde réfrigérateur
<b>E2</b>	Défaut sonde congélateur
<b>E3</b>	Défaut sonde dégivrage
<b>E4</b>	Défaut sonde ambiant
<b>E5</b>	Défaut résistance dégivrage ou fusibles

T( )	R(kΩ)	T( )	R(kΩ)	T( )	R(kΩ)	T( )	R(kΩ)
-30	33,81	-18	16,90	2	5,87	8	4,37
-28	30,01	-16	15,15	3	5,59	10	3,97
-26	26,68	-10	10,92	4	5,32	15	3,14
-24	23,75	-5	8,39	5	5,06	20	2,50
-22	21,18	0	6,50	6	4,82	25	2,01
-20	18,90	1	6,18	7	4,59	30	1,62

*La solution assistance*

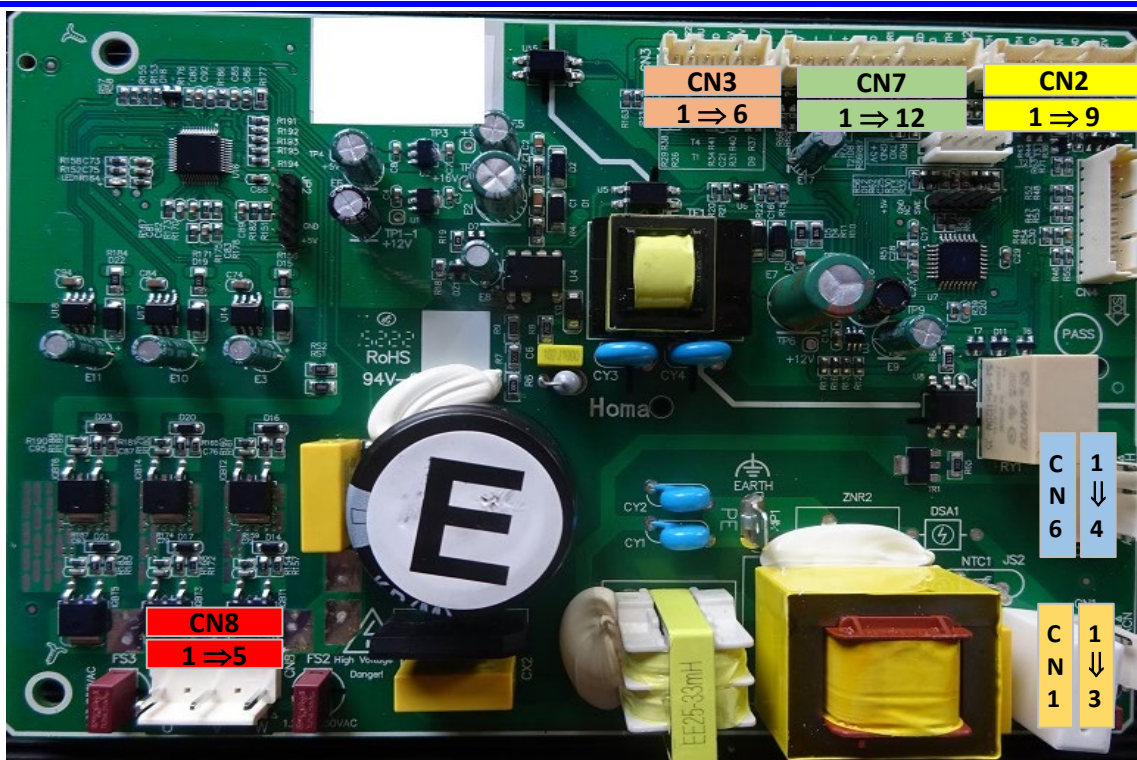

CN1	1	ACN	Neutre	CN7	1	HEAT	Résistance clapet	
	2	-	-		2	12V	Résistance clapet	
	3	ACL	Phase		3	B-	Clapet	
CN2	1	LDTH	Sonde congélateur		4	A-		
	2	GND	Sonde dégivrage		5	B+		
	3	HSTH			6	A+		
	4	GNS	Ventilateur		7	GND	Interrupteur de porte	
	5	PWM			8	DOOR		
	6	FAN			9	12V	Éclairage réfrigérateur	
	7	GND	10		LCDEL			
	8	LED	Éclairage congélateur		11	GND	Sonde réfrigérateur	
	9	12V	Interrupteur de porte		12	LCTH		
CN3	1	GND		Afficheur	CN8	1	U	Compresseur
	2	DOOR				2	-	Compresseur
	3	COMU				3	V	
	4	GND				4	-	
	5	5V				5	W	Compresseur
	6	12V	Résistance dégivrage et traverse de porte	CN6		1	H	Neutre
2	HSL	2			-			
3	-	3			-			
4	ACN	4			ACN			



ERROR CODES	Description
<b>E0</b>	Communication problem between display / power
<b>E1</b>	Refrigerator probe fault
<b>E2</b>	Freezer probe fault
<b>E3</b>	Defrost probe fault
<b>E4</b>	Ambient probe fault
<b>E5</b>	Defrost resistance or fuses fault

Temperature probe values							
T( )	R(kΩ)	T( )	R(kΩ)	T( )	R(kΩ)	T( )	R(kΩ)
-30	33,81	-18	16,90	2	5,87	8	4,37
-28	30,01	-16	15,15	3	5,59	10	3,97
-26	26,68	-10	10,92	4	5,32	15	3,14
-24	23,75	-5	8,39	5	5,06	20	2,50
-22	21,18	0	6,50	6	4,82	25	2,01
-20	18,90	1	6,18	7	4,59	30	1,62

*La solution assistance*

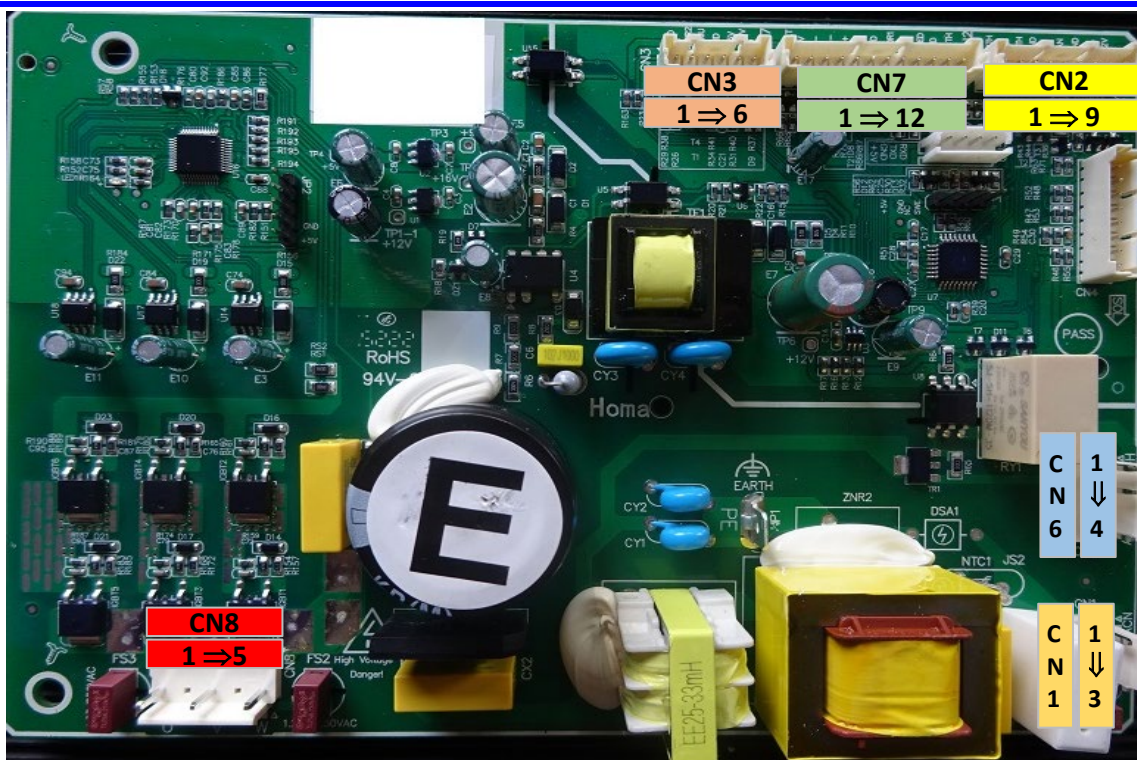

CN1	1	ACN	Neutral	CN7	1	HEAT	Valve resistance
	2	-	-		2	12V	Valve resistance
	3	ACL	Phase		3	B-	Flap
CN2	1	LDTH	Freezer probe		4	A-	
	2	GND	Freezer probe		5	B+	
	3	HSTH	Defrost probe		6	A+	
	4	GNS	Defrost probe		7	GND	Door switch
	5	PWM	Fan		8	DOOR	
	6	FAN			9	12V	Refrigerator lighting
	7	GND	Freezer lighting		10	LCDEL	
	8	LED	Door switch		11	GND	Refrigerator probe
	9	12V			12	LCTH	
CN3	1	GND		Display	CN8	1	U
	2	DOOR	2			-	Compressor
	3	COMU	3			V	
	4	GND	4			-	
	5	5V	5			W	Compressor
	6	12V					
CN6	1	H	Defrost resistance and door crosspiece				
	2	HSL					
	3	-	-				
	4	ACN	Neutral				



CÓDIGOS DE ERROR	Descripción
<b>E0</b>	Problema de comunicación entre pantalla/alimentación
<b>E1</b>	Fallo de la sonda del refrigerador
<b>E2</b>	Fallo de la sonda del congelador
<b>E3</b>	Avería de la sonda de descongelación
<b>E4</b>	Fallo de la sonda de ambiente
<b>E5</b>	Fallo de resistencia de descongelación o fusibles

T( )	R(kΩ)	T( )	R(kΩ)	T( )	R(kΩ)	T( )	R(kΩ)
-30	33,81	-18	16,90	2	5,87	8	4,37
-28	30,01	-16	15,15	3	5,59	10	3,97
-26	26,68	-10	10,92	4	5,32	15	3,14
-24	23,75	-5	8,39	5	5,06	20	2,50
-22	21,18	0	6,50	6	4,82	25	2,01
-20	18,90	1	6,18	7	4,59	30	1,62

*La solution assistance*

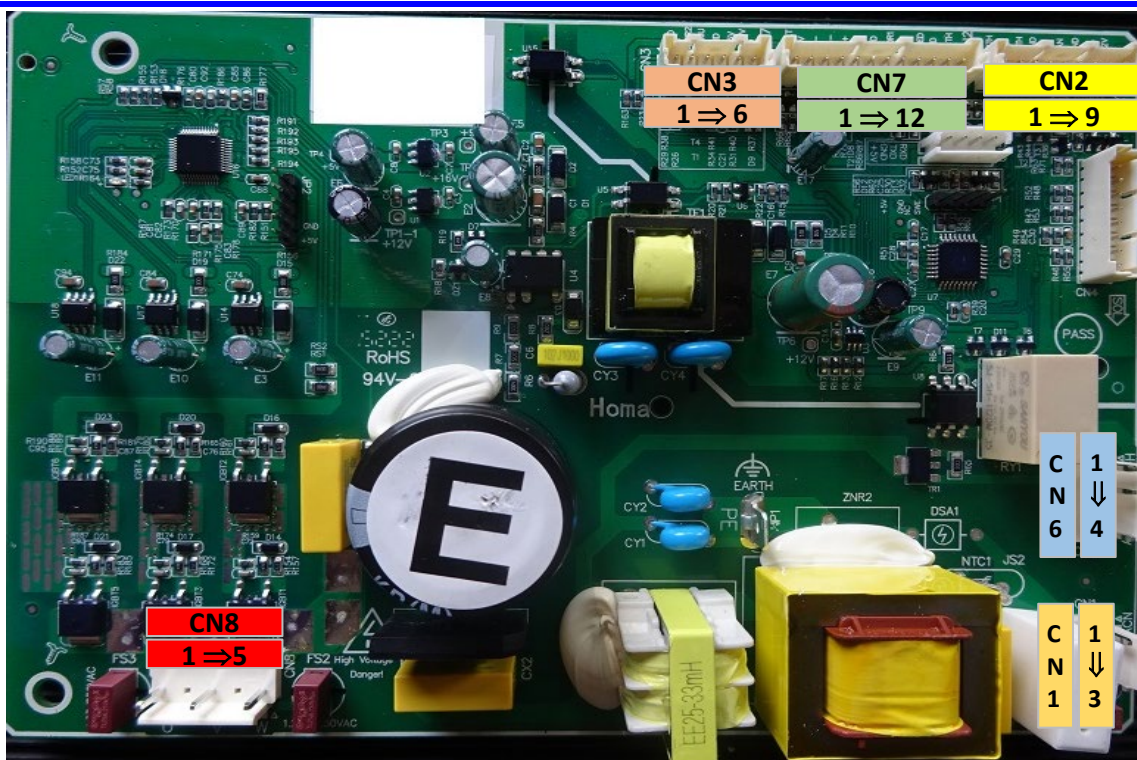

CN1	1	ACN	Neutral	CN7	1	HEAT	Resistencia de la válvula
	2	-	-		2	12V	
	3	ACL	Fase		3	B-	
CN2	1	LDTH	Sonda del congelador		4	A-	Solapa
	2	GND	Sonda de descongelación		5	B+	
	3	HSTH			Admirador	6	A+
	4	GNS	Interruptor de puerta			7	GND
	5	PWM				Iluminación del frigorífico	8
	6	FAN	Sonda de refrigerador				9
7	GND	Compresor			10	LCDEL	
8	LED		CN8		11	GND	
9	12V	1			U	Compresor	
CN3	1	GND		Interruptor de puerta	2		-
	2	DOOR		Mostrar	3	V	Compresor
	3	COMU			4	-	
4	GND	Compresor	5		W		
CN6	5		5V	Resistencia de descongelación y travesaño de puerta			
	6	12V					
	1	H					
	2	HSL					
			-				
			ACN	Neutral			



CÓDIGOS DE ERRO	Descrição
<b>E0</b>	Problema de comunicação entre display/energia
<b>E1</b>	Falha na sonda do refrigerador
<b>E2</b>	Falha na sonda do congelador
<b>E3</b>	Falha na sonda de degelo
<b>E4</b>	Falha na sonda ambiente
<b>E5</b>	Falha de resistência ao degelo ou fusíveis

Valores da sonda de temperatura							
T( )	R(kΩ)	T( )	R(kΩ)	T( )	R(kΩ)	T( )	R(kΩ)
-30	33,81	-18	16,90	2	5,87	8	4,37
-28	30,01	-16	15,15	3	5,59	10	3,97
-26	26,68	-10	10,92	4	5,32	15	3,14
-24	23,75	-5	8,39	5	5,06	20	2,50
-22	21,18	0	6,50	6	4,82	25	2,01
-20	18,90	1	6,18	7	4,59	30	1,62

*La solution assistance*



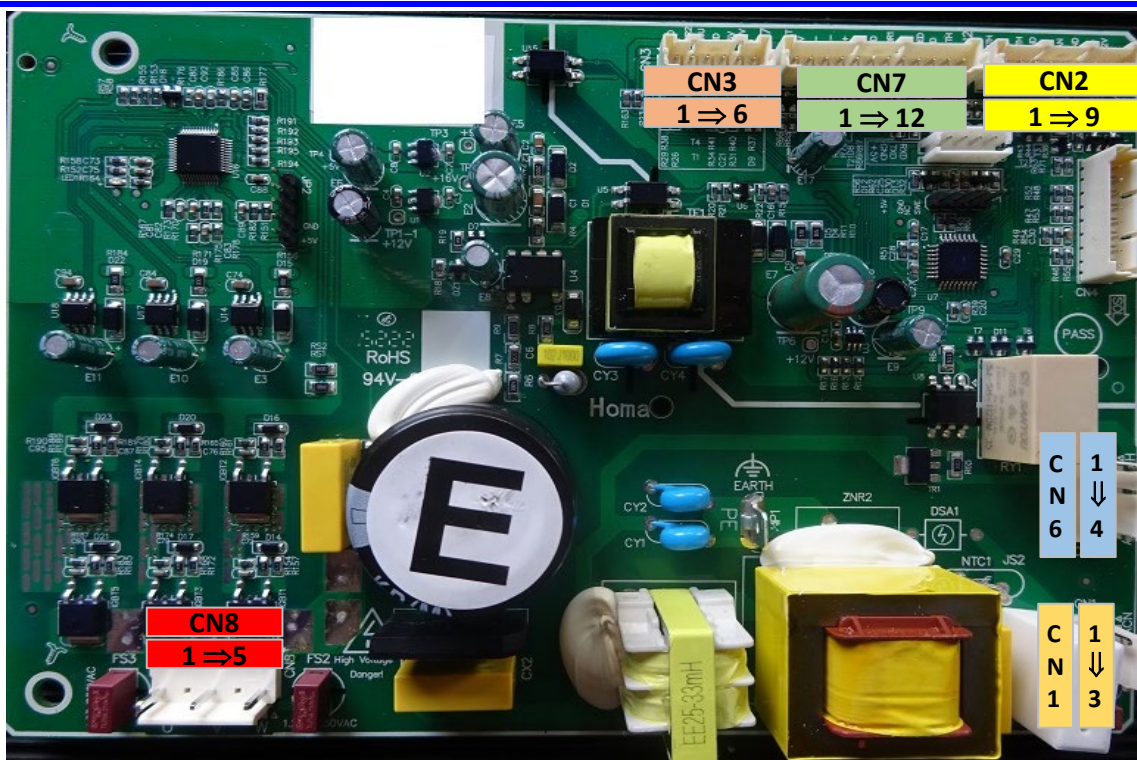

CN1	1	ACN	Neutro	CN7	1	HEAT	Resistência da válvula
	2	-	-		2	12V	
	3	ACL	Fase		3	B-	
CN2	1	LDTH	Sonda de congelador		4	A-	Aba
	2	GND			5	B+	
	3	HSTH	Sonda de degelo		6	A+	
	4	GNS			7	GND	Interruptor de porta
	5	PWM			8	DOOR	
	6	FAN	Fã		9	12V	
CN3	7	GND			10	LCDEI	Iluminação de geladeira
	8	LED	Iluminação do congelador		11	GND	Sonda de geladeira
	9	12V			12	LCTH	
	1	GND	Interruptor de porta	CN8	1	U	
	2	DOOR			2	-	
	3	COMU			3	V	Compressor
4	GND		4		-		
5	5V	Mostrar	5		W	Compressor	
CN6	6	12V					
	1	H	Resistência ao degelo e travessa da porta				
	2	HSL					
	3	-	-				
	4	ACN	Neutro				



KODY BŁĘDÓW	Opis
<b>E0</b>	Problem z komunikacją pomiędzy wyświetlaczem a zasilaniem
<b>E1</b>	Błąd sondy lodówki
<b>E2</b>	Błąd sondy zamrażarki
<b>E3</b>	Błąd sondy odszraniania
<b>E4</b>	Błąd sondy otoczenia
<b>E5</b>	Odporność na rozmrażanie lub awaria bezpieczników

Wartości sondy temperatury							
T( °C )	R(kΩ)	T( °C )	R(kΩ)	T( °C )	R(kΩ)	T( °C )	R(kΩ)
-30	33,81	-18	16,90	2	5,87	8	4,37
-28	30,01	-16	15,15	3	5,59	10	3,97
-26	26,68	-10	10,92	4	5,32	15	3,14
-24	23,75	-5	8,39	5	5,06	20	2,50
-22	21,18	0	6,50	6	4,82	25	2,01
-20	18,90	1	6,18	7	4,59	30	1,62

*La solution assistance*

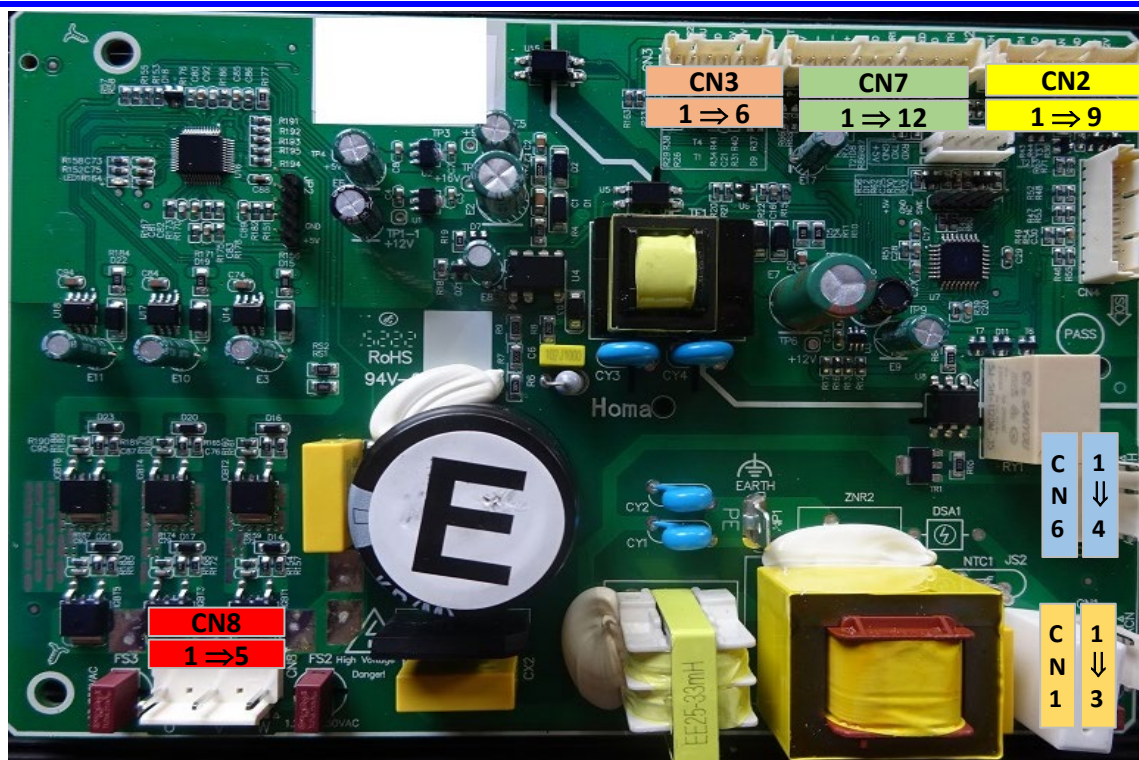

CN1	1	ACN	Neutralny	CN7	1	HEAT	Opór zaworu
	2	-	-		2	12V	
	3	ACL	Faza		3	B-	Klapka
CN2	1	LDTH	Sonda zamrażarki		4	A-	
	2	GND			5	B+	
	3	HSTH	Sonda odmrażania		6	A+	
	4	GNS			7	GND	Wyłącznik drzwiowy
	5	PWM			8	DOOR	
	6	FAN	Wentylator		9	12V	Oświetlenie lodówki
7	GND		10		LCDEL		
CN3	8	LED	Oświetlenie zamrażarki		11	GND	Sonda do lodówki
	9	12V			12	LCTH	
	1	GND	Wyłącznik drzwiowy	CN8	1	U	Kompresor
	2	DOOR			2	-	
	3	COMU	Wyświetlacz		3	V	Kompresor
	4	GND				4	-
5	5V				5	W	Kompresor
6	12V						
CN6	1	H	Odporność na rozmrażanie i poprzeczka drzwi				
	2	HSL					
	3	-	-				
	4	ACN	Neutralny				



HIBAKÓDOK	Leírás
<b>E0</b>	Kommunikációs probléma a kijelző / tápellátás között
<b>E1</b>	Hűtőszonda hiba
<b>E2</b>	Fagyasztó szonda hiba
<b>E3</b>	Leolvasztás szonda hibája
<b>E4</b>	Környezeti szonda hiba
<b>E5</b>	Leolvasztási ellenállás vagy biztosítékhiba

Hőmérséklet-szonda értékek							
T( )	R(kΩ)	T( )	R(kΩ)	T( )	R(kΩ)	T( )	R(kΩ)
-30	33,81	-18	16,90	2	5,87	8	4,37
-28	30,01	-16	15,15	3	5,59	10	3,97
-26	26,68	-10	10,92	4	5,32	15	3,14
-24	23,75	-5	8,39	5	5,06	20	2,50
-22	21,18	0	6,50	6	4,82	25	2,01
-20	18,90	1	6,18	7	4,59	30	1,62

*La solution assistance*

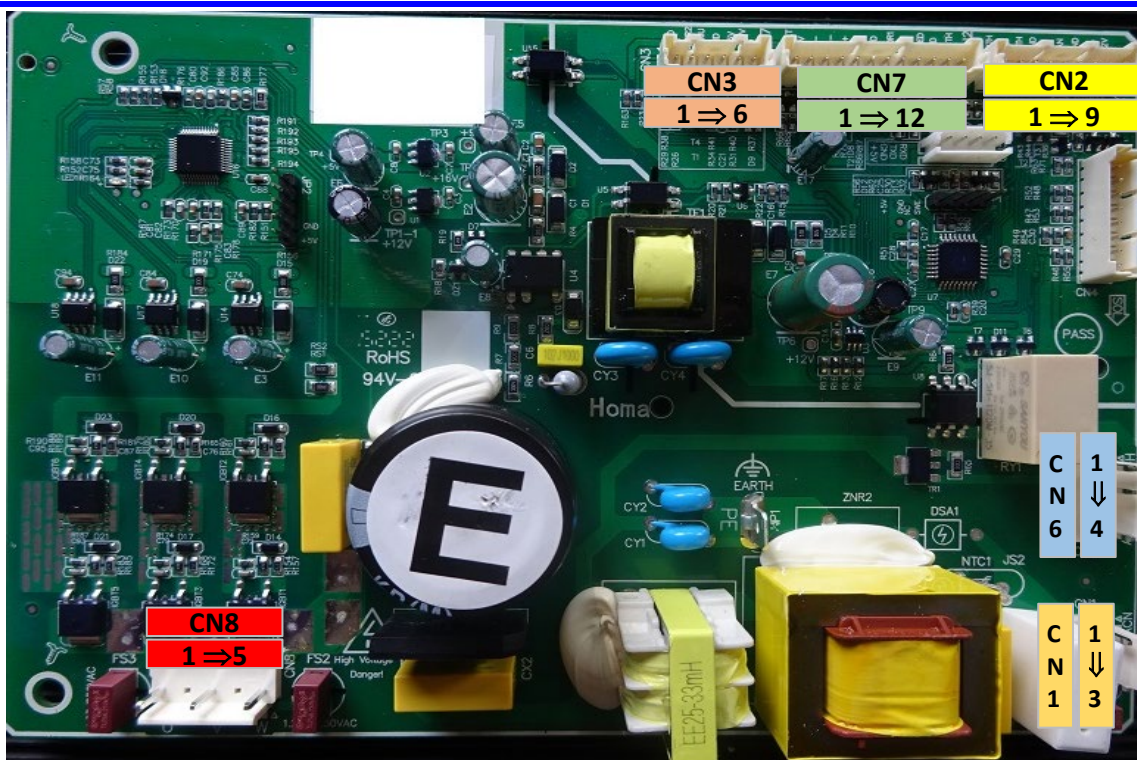

CN1	1	ACN	Semleges	CN7	1	HEAT	Szelep ellenállás	
	2	-	-		2	12V	Szelep ellenállás	
	3	ACL	Fázis		3	B-	Fékszárny	
CN2	1	LDTH	Fagyasztó szonda		4	A-		
	2	GND	Fagyasztó szonda		5	B+		
	3	HSTH	Leolvasztó szonda		6	A+		
	4	GNS	Leolvasztó szonda		7	GND	Ajtókapcsoló	
	5	PWM	Ventilátor		8	DOOR		
	6	FAN	Ventilátor		9	12V	Hűtőszekrény világítás	
7	GND	Ventilátor	10		LCDEL			
CN3	8	LED	Fagyasztó világítás		11	GND	Hűtőszonda	
	9	12V	Fagyasztó világítás		12	LCTH		
	CN6	1	GND	Ajtókapcsoló	CN8	1	U	Kompresszor
		2	DOOR	Ajtókapcsoló		2	-	Kompresszor
		3	COMU	Kijelző		3	V	
		4	GND			4	-	
5		5V	5			W	Kompresszor	
6		12V	Kijelző					
CN8	1	H	Leolvadásállóság és ajtókereszt					
	2	HSL	Leolvadásállóság és ajtókereszt					
	3	-	-					
	4	ACN	Semleges					



CODURI DE EROARE	Descriere
<b>E0</b>	Problemă de comunicare între afișaj/alimentare
<b>E1</b>	Defecțiune sonda frigiderului
<b>E2</b>	Eroare sonda congelatorului
<b>E3</b>	Eroare sonda de dezghețare
<b>E4</b>	Defecțiune sonda de mediu
<b>E5</b>	Rezistența la dezghețare sau siguranțe defect

Valorile sondei de temperatură							
T( )	R(kΩ)	T( )	R(kΩ)	T( )	R(kΩ)	T( )	R(kΩ)
-30	33,81	-18	16,90	2	5,87	8	4,37
-28	30,01	-16	15,15	3	5,59	10	3,97
-26	26,68	-10	10,92	4	5,32	15	3,14
-24	23,75	-5	8,39	5	5,06	20	2,50
-22	21,18	0	6,50	6	4,82	25	2,01
-20	18,90	1	6,18	7	4,59	30	1,62

*La solution assistance*

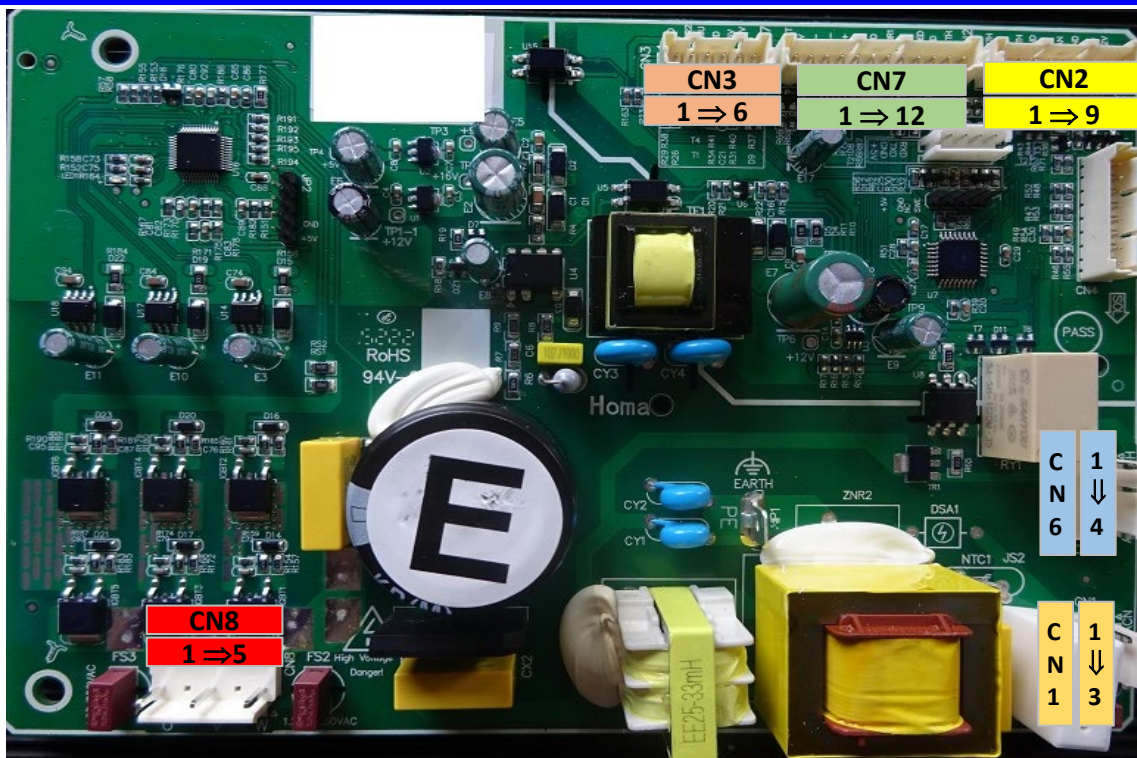

CN1	1	ACN	Neutru	CN7	1	HEAT	Rezistența supapei
	2	-	-		2	12V	
	3	ACL	Fază		3	B-	
CN2	1	LDTH	Sonda congelatorului		4	A-	Clapa
	2	GND			5	B+	
	3	HSTH	Sondă de dezghețare		6	A+	
	4	GNS			7	GND	Comutator de ușă
	5	PWM			8	DOOR	
	6	FAN	Ventilator		9	12V	Iluminarea frigiderului
7	GND		10		LCDEL		
CN3	8	LED	Iluminarea congelatorului		11	GND	Sonda frigiderului
	9	12V			12	LCTH	
	1	GND	Comutator de ușă	CN8	1	U	Compresor
	2	DOOR			2	-	
	3	COMU			3	V	Compresor
	4	GND	Afișa		4	-	
5	5V		5		W	Compresor	
6	12V						
CN6	1	H	Rezistența la dezghețare și traversa ușii				
	2	HSL					
	3	-	-				
	4	ACN	Neutru				



FEHLERCODE S	Beschreibung
E0	Kommunikationsproblem zwischen Display / Stromversorgung
E1	Kühlschrankfühlerfehler
E2	Fehler an der Gefriersonde
E3	Fehler der Abtausonde
E4	Fehler der Umgebungssonde
E5	Fehler im Abtauwiderstand oder in den Sicherungen

Temperaturfühlerwerte							
T( )	R(kΩ)	T( )	R(kΩ)	T( )	R(kΩ)	T( )	R(kΩ)
-30	33,81	-18	16,90	2	5,87	8	4,37
-28	30,01	-16	15,15	3	5,59	10	3,97
-26	26,68	-10	10,92	4	5,32	15	3,14
-24	23,75	-5	8,39	5	5,06	20	2,50
-22	21,18	0	6,50	6	4,82	25	2,01
-20	18,90	1	6,18	7	4,59	30	1,62

*La solution assistance*



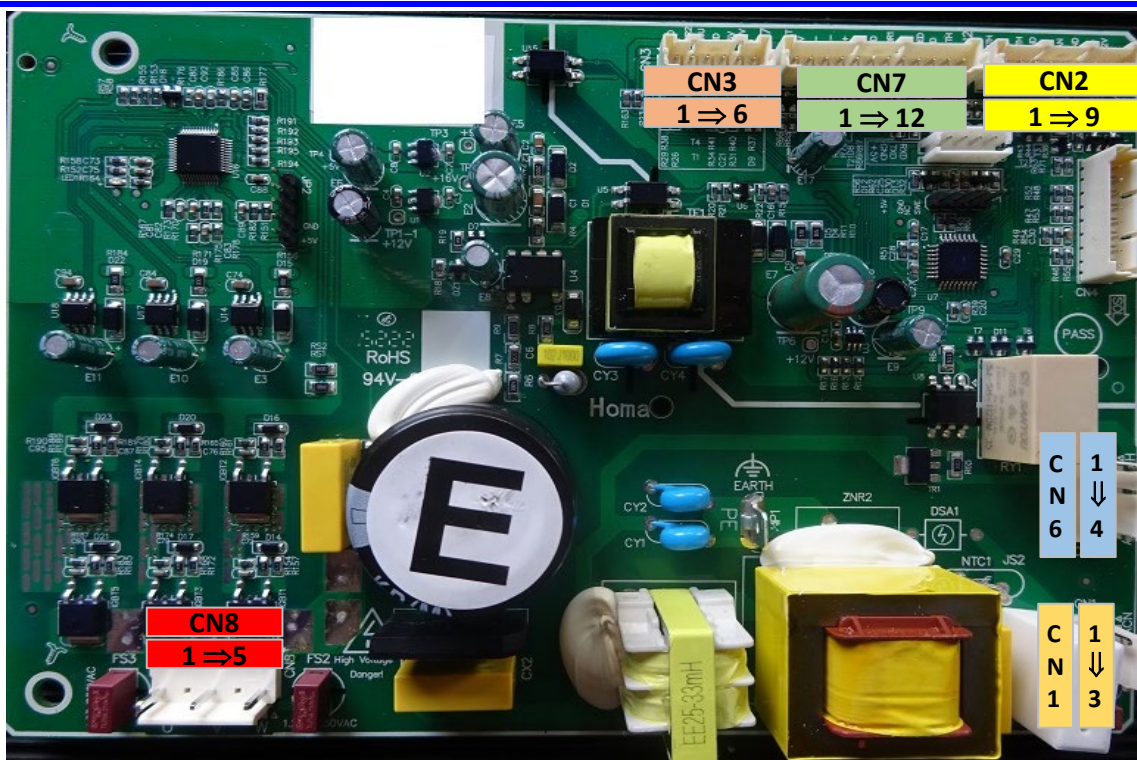

CN1	1	ACN	Neutral	CN7	1	HEAT	Ventilwiderstand
	2	-	-		2	12V	
	3	ACL	Phase		3	B-	Klappe
CN2	1	LDTH	Gefrierfühler		4	A-	
	2	GND			5	B+	
	3	HSTH	Abtausonde		6	A+	
	4	GNS			7	GND	Türkontaktschalter
	5	PWM	Lüfter		8	DOOR	
	6	FAN			9	12V	Kühlschrankbeleuchtung
	7	GND			10	LCEDE	
8	LED	Gefrierschrankbeleuchtung	11		GND	Kühlschranksonde	
CN3	1	GND	Türkontaktschalter		CN8	1	U
	2	DOOR		2		-	
	3	COMU	Anzeige	3		V	Kompressor
	4	GND		4		-	
	5	5V		5		W	Kompressor
	6	12V					
CN6	1	H	Abtauschutz und Türsteg				
	2	HSL					
	3	-	-				
	4	ACN	Neutral				